

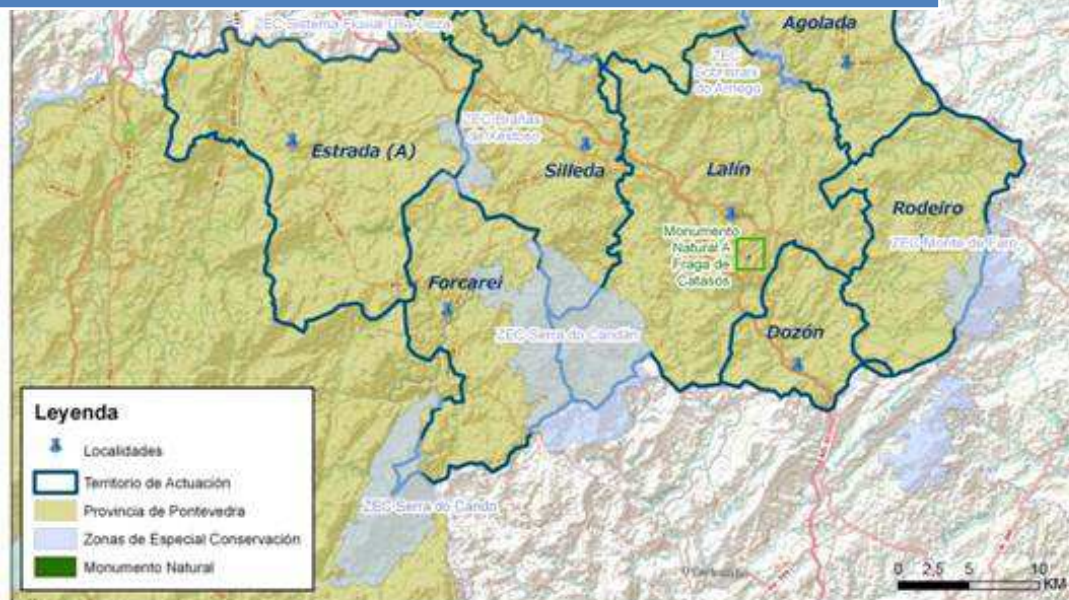

## PARTE VIII

## PLAN FINANCIERO

# ESTRATEGIA DE DESENVOLVEMENTO RURAL PARTICIPATIVO LEADER DE GALICIA 2014-2020



CIACIÓN DE DESENVOLVEMENTO RURAL TERRAS DE PONTEVEDRA NORTE GDR 16

 ADR Terras de Pontevedra Norte



PARTE VIII- PROGRAMA LEADER GALICIA 2014-2020 - PLAN FINANCIERO

GDR: A.D.R. TERRAS DE PONTEVEDRA NORTE

SUBMEDIDA	TIPO PROXECTO	GASTO PÚBLICO DO PROGRAMA						GASTO PÚBLICO FÓRA PROGRAMA	GASTO PRIVADO	GASTO TOTAL	%
		2016	2017	2018	2019	2020	TOTAL				
19.2. Apoio para a realización de operacións conforme á estratexia de desenvolvemento local participativo	Produtivos	0,00	609.375,00	609.375,00	609.375,00	609.375,00	2.437.500,00 €	0,00	3.412.500,00	5.850.000,00	65,0%
	Non produtivos (entidades públicas locais)	0,00	196.875,00	196.875,00	196.875,00	196.875,00	787.500,00 €	0,00	463.235,29	1.250.735,29	21,0%
	Non produtivos (institucións de carácter privado)	0,00	107.812,50	107.812,50	107.812,50	107.812,50	431.250,00 €	0,00	253.676,47	684.926,47	11,5%
	Formación promovida polo GDR	0,00	23.437,50	23.437,50	23.437,50	23.437,50	93.750,00 €	0,00	0,00	93.750,00	2,5%
	<b>TOTAL</b>	0,00	937.500,00	937.500,00	937.500,00	937.500,00	3.750.000,00 €	0,00	4.129.411,76	7.879.411,76	100,0%
<b>TOTAL ESTRATEXIA</b>	<b>Produtivos</b>	0,00	609.375,00	609.375,00	609.375,00	609.375,00	2.437.500,00 €	0,00	3.412.500,00	5.850.000,00	65,0%
	<b>Non produtivos</b>	0,00	328.125,00	328.125,00	328.125,00	328.125,00	1.312.500,00 €	0,00	716.911,76	2.029.411,76	35,0%
	<b>TOTAL</b>	0,00	937.500,00	937.500,00	937.500,00	937.500,00	3.750.000,00 €	0,00	4.129.411,76	7.879.411,76	100,0%
19.4: Axuda para custes correntes da estratexia de desenvolvemento local e para a animación	Custes Correntes	29.000,00	240.000,00	240.000,00	241.000,00	250.000,00	1.000.000,00 €		0,00	1.000.000,00	20,0%
	Animación	0,00	62.500,00	62.500,00	62.500,00	62.500,00	250.000,00 €		0,00	250.000,00	5,0%
	<b>TOTAL</b>	29.000,00	302.500,00	302.500,00	303.500,00	312.500,00	1.250.000,00 €	0,00	0,00	1.250.000,00	
<b>TOTAL PROGRAMA</b>		<b>29.000,00</b>	<b>1.240.000,00</b>	<b>1.240.000,00</b>	<b>1.241.000,00</b>	<b>1.250.000,00</b>	<b>5.000.000,00 €</b>	0,00	4.129.411,76	9.129.411,76	
							<b>FEADER</b>				
							<b>AXE</b>				
							<b>XUNTA</b>				

OBSERVACIÓNS AO CADRO FINANCIERO:

1.- % Proxectos produtivos 65% // % Proxectos Non Produtivos: 35%

2.- % Proxectos non produtivos entidades públicas: 21,00 % - % Proxectos non produtivos entidades privadas: 11,5 % - % proxectos non produtivos formación: 2,5 %

3.-"Gasto público fóra programa" inclúense os importes de natureza pública que cofinancian proxectos, tanto axudas doutro tipo compatibles que consiga o promotor como, no caso de promotores públicos, os importes que eles aporten como fondos propios.

6.- "Gasto privado" inclúense as aportacións que fagan os promotores, sempre que sexan privados, para financiar o seu investimento, como fondos propios, é dicir, o custo do investimento menos a subvención. Para o seu cálculo fíxose unha estimación das porcentaxes medias de axuda que prevé aprobar o GDR, tanto para proxectos produtivos coma para os non produtivos.

7.- Na última columna se determinan a parte dos fondos da estratexia que se destinan a cada submedida, e pola outra que porcentaxe dos fondos se destinan a proxectos produtivos e a non produtivos.