

ESTRATEGIA DE DESARROLLO RURAL PARTICIPATIVO LEADER DE GALICIA 2014-2020

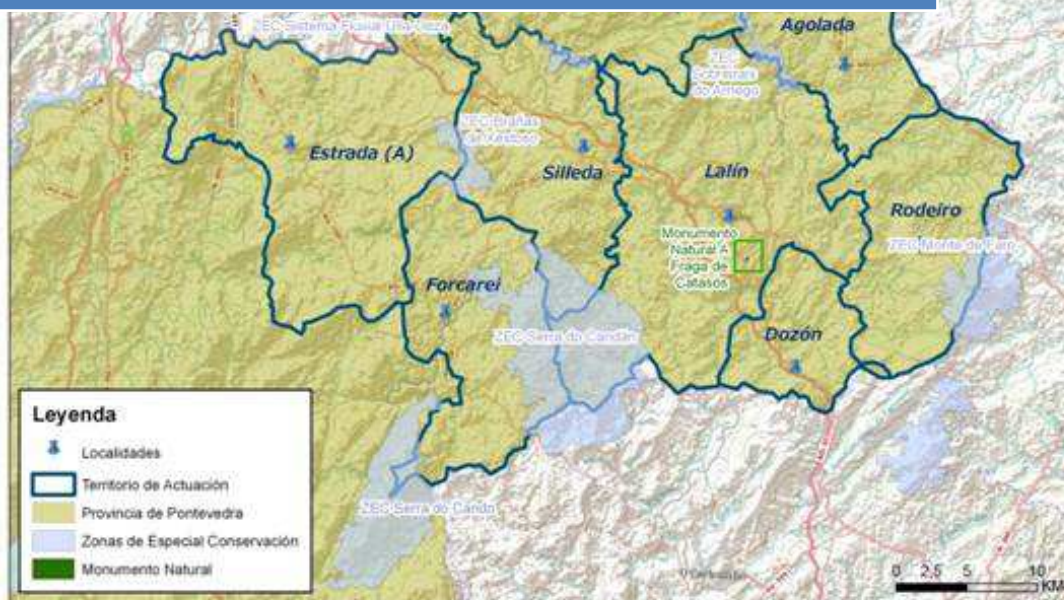

PARTE VIII - PROGRAMA LEADER GALICIA 2014-2020 - PLAN FINANCIERO

GDR: **A.D.R. TERRAS DE PONTEVEDRA NORTE**

SUBMEDIDA	TIPO PROYECTO	GASTO PÚBLICO DEL PROGRAMA						GASTO PÚBLICO FUERA DE PROGRAMA	GASTO PRIVADO	GASTO TOTAL	%
		2016	2017	2018	2019	2020	TOTAL				
19.2. Apoyo para la realización de operaciones conforme a la estrategia de desarrollo local participativo	Productivos	0,00	609.375,00	609.375,00	609.375,00	609.375,00	2.437.500,00 €	0,00	3.412.500,00	5.850.000,00	65,0%
	No productivos (entidades públicas locales)	0,00	196.875,00	196.875,00	196.875,00	196.875,00	787.500,00 €	0,00	463.235,29	1.250.735,29	21,0%
	No productivos (instituciones de carácter privado)	0,00	107.812,50	107.812,50	107.812,50	107.812,50	431.250,00 €	0,00	253.676,47	684.926,47	11,5%
	Formación promovida polo GDR	0,00	23.437,50	23.437,50	23.437,50	23.437,50	93.750,00 €	0,00	0,00	93.750,00	2,5%
	TOTAL	0,00	937.500,00	937.500,00	937.500,00	937.500,00	3.750.000,00 €	0,00	4.129.411,76	7.879.411,76	100,0%
TOTAL ESTRATEXIA	Productivos	0,00	609.375,00	609.375,00	609.375,00	609.375,00	2.437.500,00 €	0,00	3.412.500,00	5.850.000,00	65,0%
	No productivos	0,00	328.125,00	328.125,00	328.125,00	328.125,00	1.312.500,00 €	0,00	716.911,76	2.029.411,76	35,0%
	TOTAL	0,00	937.500,00	937.500,00	937.500,00	937.500,00	3.750.000,00 €	0,00	4.129.411,76	7.879.411,76	100,0%
19.4: Ayuda para costes corrientes de la estrategia de desarrollo local y para la animación	Costes Corrientes	29.000,00	240.000,00	240.000,00	241.000,00	250.000,00	1.000.000,00 €		0,00	1.000.000,00	20,0%
	Animación	0,00	62.500,00	62.500,00	62.500,00	62.500,00	250.000,00 €		0,00	250.000,00	5,0%
	TOTAL	29.000,00	302.500,00	302.500,00	303.500,00	312.500,00	1.250.000,00 €	0,00	0,00	1.250.000,00	
TOTAL PROGRAMA		29.000,00	1.240.000,00	1.240.000,00	1.241.000,00	1.250.000,00	5.000.000,00 €	0,00	4.129.411,76	9.129.411,76	
							FEADER				
							AXE				
							XUNTA				

OBSERVACIONES AL CUADRO FINANCIERO:

1.- % proyectos productivos 65% // % proyectos No Productivos: 35%

2.- % proyectos no productivos entidades públicas: 21,00 % - % proyectos no productivos entidades privadas: 11,5 % - % proyectos no productivos formación: 2,5 %

3.- "Gasto público fuera de programa" se incluyen los importes de naturaleza pública que cofinancien proyectos, tanto ayudas de otro tipo compatibles que consiga o promotor como, en el caso de promotores públicos, los importes que ellos aporten como fondos propios.

6.- "Gasto privado" se incluyen las aportaciones que hagan los promotores, siempre que sean privados, para financiar su inversión, como fondos propios, es decir, el coste de la inversión menos a subvención. Para su cálculo se hizo una estimación de los porcentajes medios de ayuda que prevé aprobar o GDR, tanto para proyectos productivos como para los no productivos.

7.- En la última columna se determinan a parte de los fondos de la estrategia que se destinan a cada submedida, y por la otra, qué porcentaje de los fondos se destinan a proyectos productivos y a no productivos.